

A



Koridor pro pěší na autobusovou zastávku

Vzdálenost mezi semafony cca 100 m

Projekt Dopravně inženýrského opatření, Jan Slabý s.r.o.,
ul. Fryčovičká, Brušperk

Akce: Rekonstrukce autobusové zastávky ul. Fryčovičká, Brušperk

Výkres č. 1.1

Legenda:

-  Stávající svislé dopravní značení
-  Stávající svislé dopravní značení zrušené
-  Přechodné svislé dopravní značení
-  Pracovní místo

SDZ

Příloha k č.j.: KRPT-42.166-3/ČJ.2026-070206
Příloha je nedílnou součástí vyjádření PCR v němž
jsou uvedeny podmínky, které musí být splněny.

B

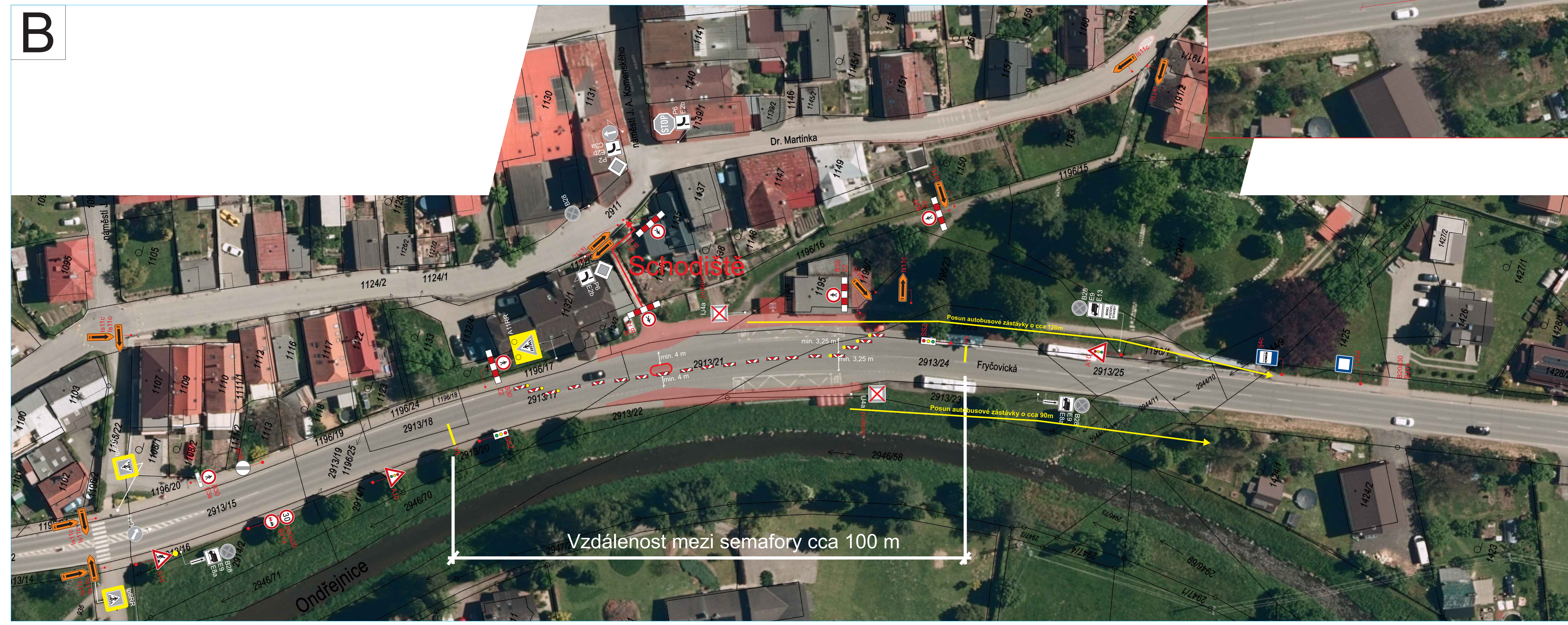

Vzdálenost mezi semafony cca 100 m



Poznámka:
Stávající dopravní značení zakresleno v rozsahu pro účinné posouzení projektu DIO.

Projekt situace přechodného dopravního značení je v souladu s TP65, TP66 a zákonem 361/2000 Sb

VYPRACOVAL:	Bc. Daniel Holuša	KONTROLOVAL:	Michal Semera	Michal Semera			
TELEFONNÍ KONTAKT:	+420 732 185 282	TELEFONNÍ KONTAKT:	+420 725 108 605	Wintrova 1067/19			
E-MAIL:	info@dzms.cz	E-MAIL:	info@dzms.cz	747 06 Opava - Kylešovice			
• DOPRAVNÍ ZNAČENÍ - PROJEKT, PŮCOVNÁ, PROJEJ, MONTÁŽ, SERVIS, PORADENSTVÍ • PROJEKCE DOPRAVNÍCH STAVEB •							
OBEDNATEL PD:	JAN SLABÝ stavby s.r.o. Fryčovičká 196 Brušperk						
NÁZEV STAVBY:	Rekonstrukce autobusové zastávky, ul. Fryčovičká, Brušperk						
PŘÍLOHY:							
ČÍSLO VÝKRESU:					1.1	DATUM:	09.02.2026
MĚŘÍTKO:					1:500	FORMÁT:	1300/900

Copyright ©, Michal Semera